

# BARCOS PESQUEROS QUE ENTRAN EN MILFORD HAVEN

**No utilice esta carta para la navegación.  
Utilice las cartas de navegación 2878, 3274, 3275.**

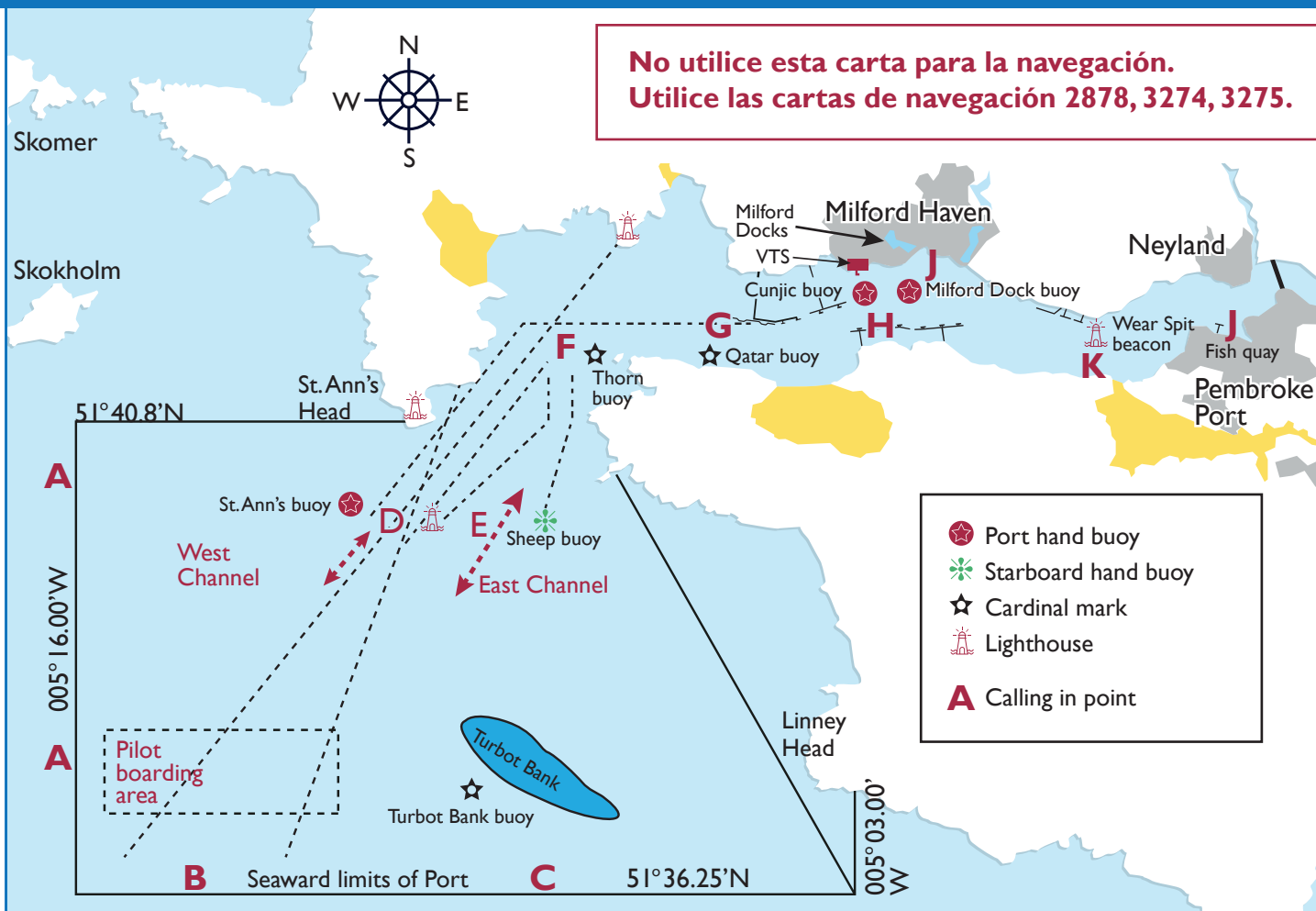

- Llame al VTS en el canal 12 una hora antes de llegar a St. Ann's Head. Si el barco tiene un permiso de pesca de Milford Haven, facilite este número y el nombre del capitán al VTS; esto es necesario para el tránsito nocturno.
- En las posiciones de notificación A, B y C, llame al VTS en el canal 12 para solicitar permiso de entrada. El VTS le avisará para ir al canal oeste o este, o para que permanezca a 5 km de la entrada del puerto hasta tener nuevas instrucciones. El buque debe permanecer en el canal 12 hasta entrar en posición.
- Informe al VTS de la entrada en el canal oeste/este (punto D/E).
- Utilice siempre el lado de estribor del canal.
- Informe al VTS cuando se encuentre en el punto de notificación F (boya Thorn Rock).
- Informe al VTS cuando se encuentre en el punto de notificación H (boya Cunjic). Si se dirige a los muelles de Milford, solicite autorización para cruzar el canal.
- Informe al VTS cuando se encuentre en el punto de notificación K (Wear Spit).
- Informe al VTS cuando se encuentre junto al puerto de Pembroke o en los muelles de Milford.
- No se acerque a menos de 100 metros de los embarcaderos.
- No rebase a los petroleros sin permiso.

Consulte si necesita más información sobre los protocolos [Port Entry Guidelines](#)

The Harbourmaster, Milford Haven Port Authority, Gorsewood Drive, Milford Haven, SA73 3EP UK

VHF Ch.12 | Telephone: +44 01646 696136 | vts@mpha.co.uk | Fax: +44 01646 696110

# BARCOS PESQUEROS QUE SALEN DE MILFORD HAVEN

**No utilice esta carta para la navegación.  
Utilice las cartas de navegación 2878, 3274, 3275.**

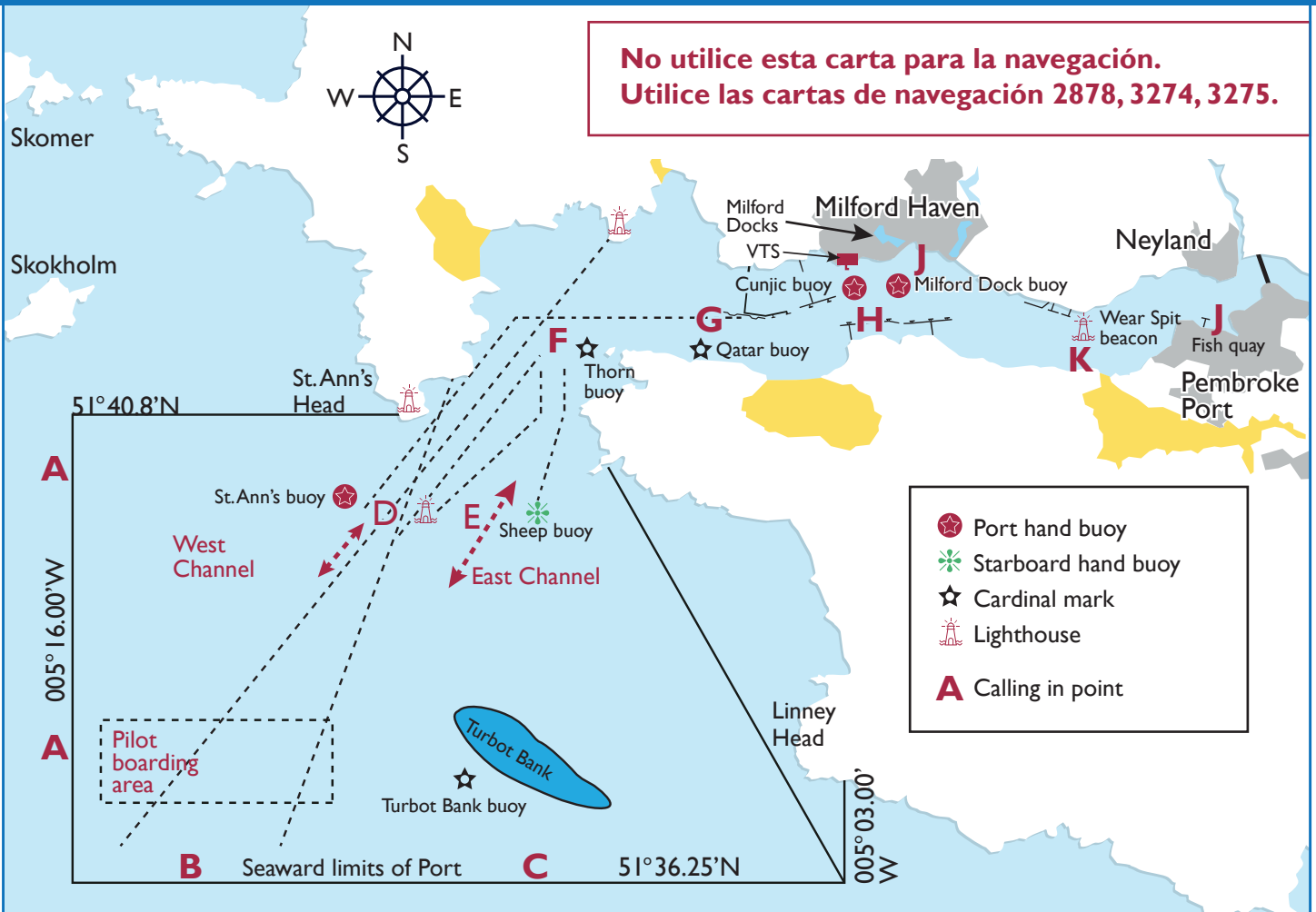

- Contacte con el VTS en el canal 12 para obtener permiso de salida, antes de abandonar el puerto de Pembroke o los muelles de Milford. Permanezca en el canal 12 hasta salir del canal oeste/este. Si el barco tiene un permiso de pesca de Milford Haven, facilite este número y el nombre del capitán al VTS; esto es necesario para el tránsito nocturno.
- Informe al VTS cuando abandone el puerto de Pembroke o los muelles de Milford (punto J).
- Desde el puerto de Pembroke, informe al VTS cuando se encuentre en el punto de notificación K (Wear Spit).
- Utilice siempre el lado de estribor del canal.
- Informe al VTS cuando pase por el punto de notificación H (boya Cunjic).
- Informe al VTS cuando pase por el punto de notificación G (boya Qatar). El VTS informará al barco pesquero si debe utilizar el canal oeste o este.
- Informe al VTS cuando haya dejado el canal oeste/este.
- No se acerque a menos de 100 metros de los embarcaderos.
- No rebase a los petroleros sin permiso.

Consulte si necesita más información sobre los protocolos [Port Entry Guidelines](#)

The Harbourmaster, Milford Haven Port Authority, Gorsewood Drive, Milford Haven, SA73 3EP UK

VHF Ch.12 | Telephone: +44 01646 696136 | vts@mpha.co.uk | Fax: +44 01646 696110