

Pesqueros Entrando en la Ría de Milford

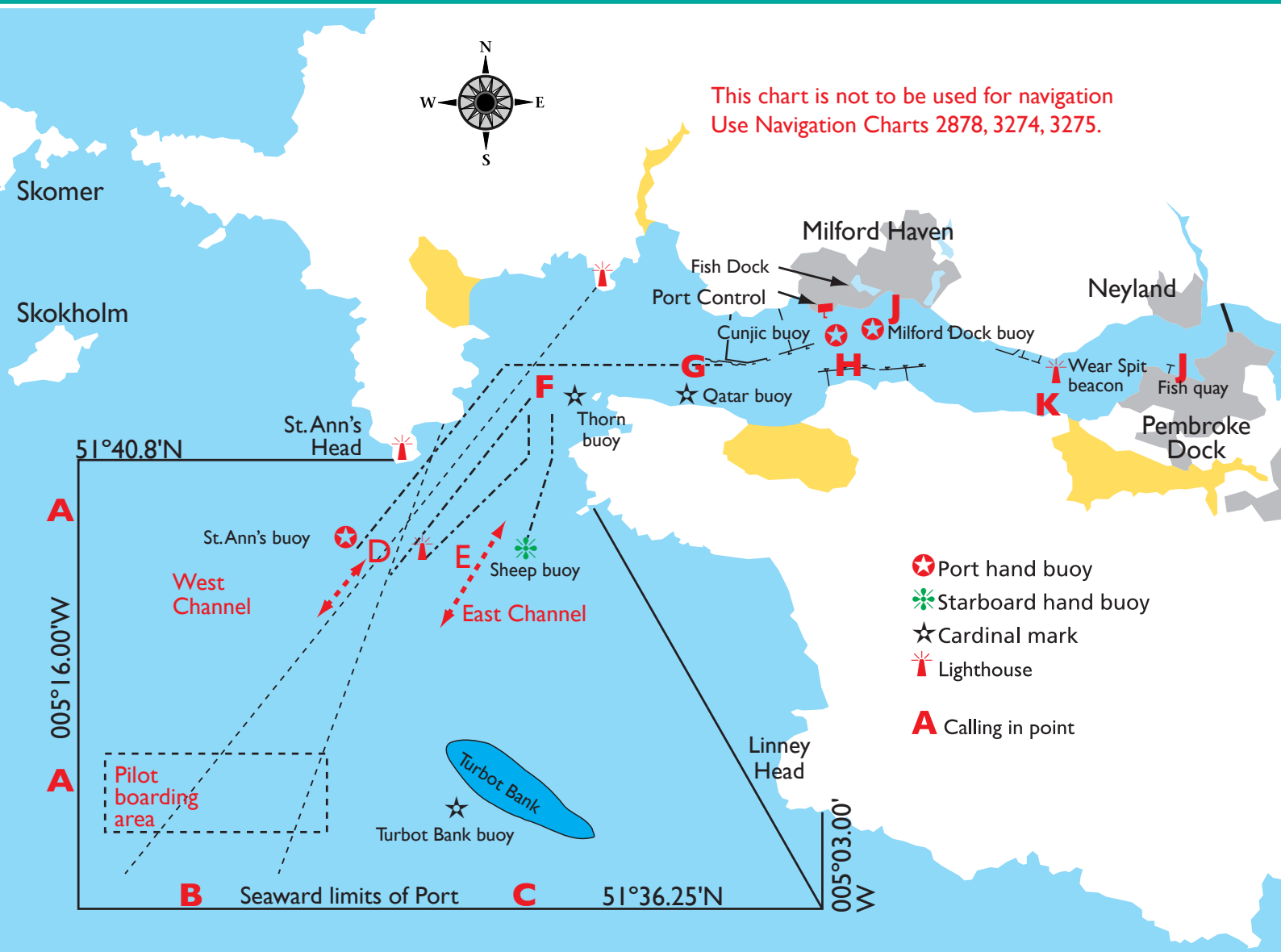

1. Llamar al PORT CONTROL por el canal 12 una hora antes de llegar a St. Anne's Head.
2. Al llegar a las posiciones A, B, C, llamar al PORT CONTROL por el canal 12 y pedir permiso para entrar, El "PORT CONTROL" indicara si se ha de usar el Canal del Oeste o del Este para entrar, o si se debe esperar a tres millas de la entrada hasta recibir nuevas ordenes, Se debe permanecer a la escucha por el canal 12 hasta estar atracado.
3. Informar al PORT CONTROL al entrar en el canal del Oeste o del Este. Posición D/E
4. Usar siempre la banda de estribor del canal.
5. Informar al PORT CONTROL al llegar a la posición F (boya de Thorn Rock).
6. Informar al PORT CONTROL al llegar a la posición H (boya de Cunjic) y, si se va al Puerto de Milford, preguntar si se puede cruzar el canal.
7. Informar al PORT CONTROL al llegar a la posición K (Wear Spit).
8. Informar al PORT CONTROL al estar atracado al Puerto de Pembroke o de Milford.
9. No pasar nunca a menos de 100 metros de los pantalanes de las refinarias.
10. No pasar a los petroleros sin permiso.



Milford Haven Port Authority

The Harbourmaster
 Milford Haven Port Authority
 PO Box 14
 Milford Haven
 SA73 3ER UK
 Telephone: +44 01646 696136
 Fax: +44 01646 696110

Pesqueros Saliendo de la Ría de Milford

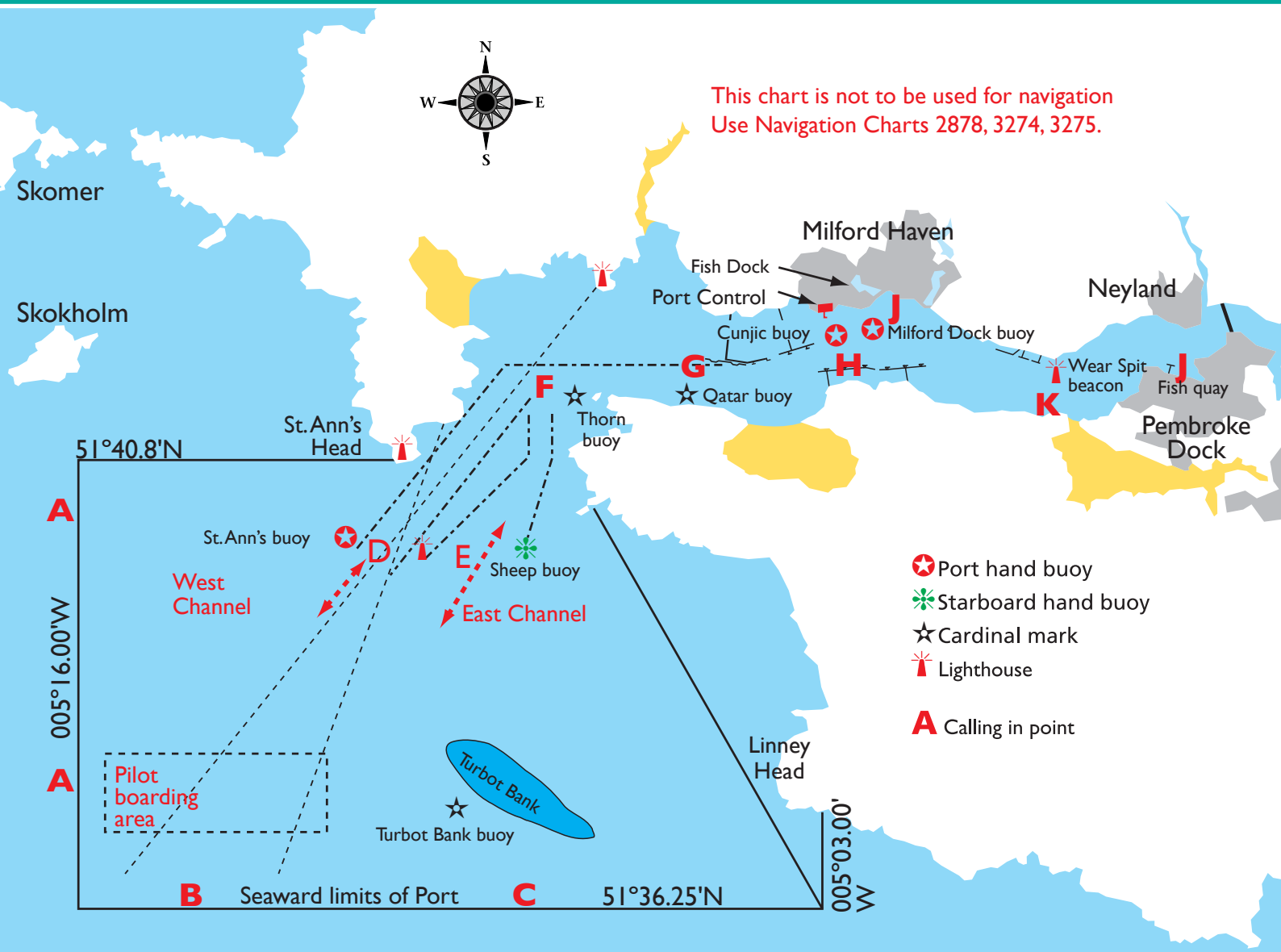

1. Llamar al PORT CONTROL por el canal 12 antes de desatracar del Puerto de Pembroke o de Milford y pedir permiso para salir. Permanecer a la escucha por el canal 12 hasta estar claros del canal del Oeste o del Este.
2. Informar al PORT CONTROL al desatracar del Puerto de Pembroke o de Milford Posición (J).
3. Si se ha salido del Puerto de Pembroke, informar al PORT CONTROL al llegar a la posición K (Wear Spit).
4. Usar siempre la banda de estribor del canal.
5. Informar al PORT CONTROL al llegar a la posición H (boya de Cunjic).
6. Informar al PORT CONTROL al llegar a la posición G (boya de Qatar). El Servicio de Navegación indicara al pesquero que canal debe de usar, el del Oeste o el del Este.
7. Informar al PORT CONTROL al estar claros del canal de salida, del Oeste o del Este.
8. No pasar nunca a menos de 100 metros de los pantalanes de las refinarias.
9. No pasar a los petroleros sin permiso.



Milford Haven Port Authority

The Harbourmaster
Milford Haven Port Authority
PO Box 14
Milford Haven
SA73 3ER UK
Telephone: +44 01646 696136
Fax: +44 01646 696110